

# RUTA DE LOS PARQUES DE LA PATAGONIA

Patrimonio protegido de todos los chilenos



RUTA DE LOS PARQUES  
DE LA PATAGONIA

# RUTA DE LOS PARQUES DE LA PATAGONIA

**Imagina** una ruta que recorre 2.800 kms. de prístinos paisajes, frágiles ecosistemas y diversas culturas locales.

**Imagina** una ruta marítima y terrestre que cruza 17 Parques Nacionales, ofreciendo aventuras y experiencias extraordinarias.

**Imagina** una ruta donde la simpleza y la belleza se juntan y se vuelven una.

**Imagina** una ruta donde conservación y desarrollo van de la mano.

**Imagina** que la ruta escénica más bella del mundo ya existe y está en Chile.

La Ruta de los Parques de la Patagonia es un recorrido escénico de 2.800 kms., que invita a explorar 17 Parques Nacionales entre Puerto Montt y Cabo de Hornos, integrando la Carretera Austral con los Canales Patagónicos y la Ruta del Fin del Mundo.

La delicada combinación de sus paisajes prístinos, sus diversos ecosistemas, flora y fauna, además de la invaluable historia y cultura transmitida por las más de 60 comunidades aledañas, la convierten en una ruta única en el mundo.

## ¿Cómo se creó la Ruta de Los Parques?

En marzo del 2017 se firmó un acuerdo sin precedentes con el Estado de Chile. Tompkins Conservation donó 408 mil hectáreas para la creación de 5 nuevos Parques Nacionales (Pumalín Douglas Tompkins, Melimoyu, Cerro Castillo, Patagonia y Kawésqar) y la expansión de otros 3 existentes (Hornopirén, Corcovado e Isla Magdalena). Para lograrlo, el Estado de Chile incorporó 995 mil hectáreas de tierras fiscales, además de reclasificar 2,2 millones de hectáreas de Reservas a Parques Nacionales. Estos nuevos Parques Nacionales, sumados a los ya existentes, dan origen a la Ruta de los Parques de la Patagonia.

## ¿Cuáles son los beneficios de la Ruta de Los Parques?

La Ruta de los Parques es una visión de conservación para la Patagonia chilena que plantea equilibrar de manera armónica la protección de la naturaleza con el desarrollo económico de sus comunidades a través del turismo como consecuencia de la conservación.

Protege 11,5 millones de hectáreas, equivalentes a casi tres veces el tamaño de Suiza y más del doble de Costa Rica, asegurando hábitats para la flora y fauna y generando empleos e inversiones vinculadas al turismo.

La Ruta de los Parques abarca 1/3 de Chile, integrando territorialmente a las regiones de Los Lagos, Aysén y Magallanes, fomentando la conectividad marítima y terrestre de la Patagonia chilena y fortaleciendo la imagen de Chile en el mundo como un destino de naturaleza imperdible.

## ¿Por qué crear Parques Nacionales?

Porque son unas de las herramientas de conservación más antiguas y duraderas, representan la máxima categoría de protección y la garantía más sólida de resguardo de un ecosistema a largo plazo. Actúan como refugios para la biodiversidad y preservan nuestro patrimonio cultural y natural, además de generar beneficios económicos para las comunidades.

Los Parques Nacionales son instituciones democráticas y transformadoras, están abiertos a todos por igual y nos conectan con lo salvaje y lo bello, impulsándonos a recuperar el equilibrio perdido con la naturaleza. Son un elemento crucial para la conservación de ecosistemas a gran escala, claves para mantener los procesos naturales que dan forma a la diversidad de la vida de nuestro planeta.



## Parque Nacional ALERCE ANDINO

Aledaño a Puerto Montt, protege 39.255 hectáreas de bosque siempreverde y fue declarado Reserva Mundial de la Biósfera de los Bosques Templados Lluviosos. Resguarda milenarios Alerces, presentes en más de la mitad de la superficie de este parque de la región de Los Lagos.





## Parque Nacional HORNOPIRÉN

A 107 kms. de Puerto Montt, región de Los Lagos, se encuentra este parque de 69.195 hectáreas, que forma parte de la Reserva de la Biósfera de los Bosques Templados Lluviosos de los Andes Australes y resguarda casi 9 mil hectáreas de Alerces.





## Parque Nacional PUMALÍN DOUGLAS TOMPKINS

Los bosques de Pumalín descienden hasta los fiordos originando uno de los bordes costeros más bellos del planeta. El 25% de los Alerce de Chile se encuentran en este parque de 402.392 hectáreas, ubicado al norte de Chaitén, en la región de Los Lagos.





## Parque Nacional CORCOVADO

En la región de Los Lagos, el magnífico Volcán Corcovado corona las 400.010 hectáreas de este prístino ecosistema de difícil acceso, compuesto de bosque siempreverde, fiordos, bahías, ríos, valles profundos y decenas de lagos escondidos.





## Parque Nacional MELIMOYU

La Ballena Azul es la reina de los fiordos de Melimoyu, mientras que al interior, el bosque siempreverde y el Ciprés de las Guaitecas dominan las 104.499 hectáreas de este parque de la región de Aysén, accesible desde desde Raúl Marín Balmaceda y Quellón.

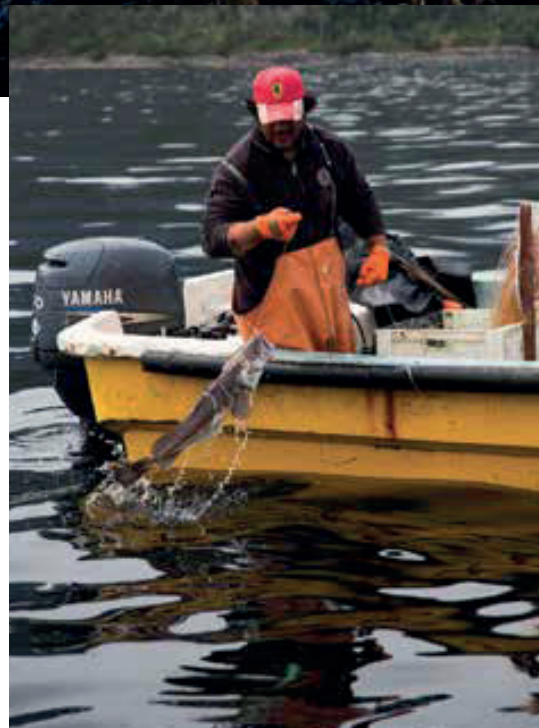



## Parque Nacional QUEULAT

Aledaño a Puyuhuapi y Puerto Cisnes en la región de Aysén, resguarda 154.093 hectáreas de bosque siempreverde y andino patagónico. Su nombre significa “Sonido de cascadas”, algunas de las cuales se desprenden de su ventisquero colgante.







## Parque Nacional ISLA MAGDALENA

Ubicada entre el continente y el archipiélago de las Guaitecas, el 80% de la superficie de esta isla de la región de Aysén se encuentra protegido y es hábitat de especies como el Pingüino de Magallanes y el Huillín. Accesible desde Puerto Cisnes, protege 249.712 hectáreas.





## Parque Nacional LAGUNA SAN RAFAEL

Es uno de los principales accesos al campo de Hielo Norte y fue declarado Reserva de la Biósfera gracias a sus prístinos ecosistemas. Resguarda 1.742.000 hectáreas y sus accesos principales son Puerto Chacabuco y Puerto Tranquilo, en la región de Aysén.





## Parque Nacional CERRO CASTILLO

El magnífico Cerro Castillo da la bienvenida a este parque de 143.502 hectáreas, ubicado 64 kms. al sur de Coyhaique, en la región de Aysén. Su circuito de trekking ha sido catalogado como uno de los más bellos de Chile y sus bosques son hábitat de especies en peligro de extinción como el Huemul.



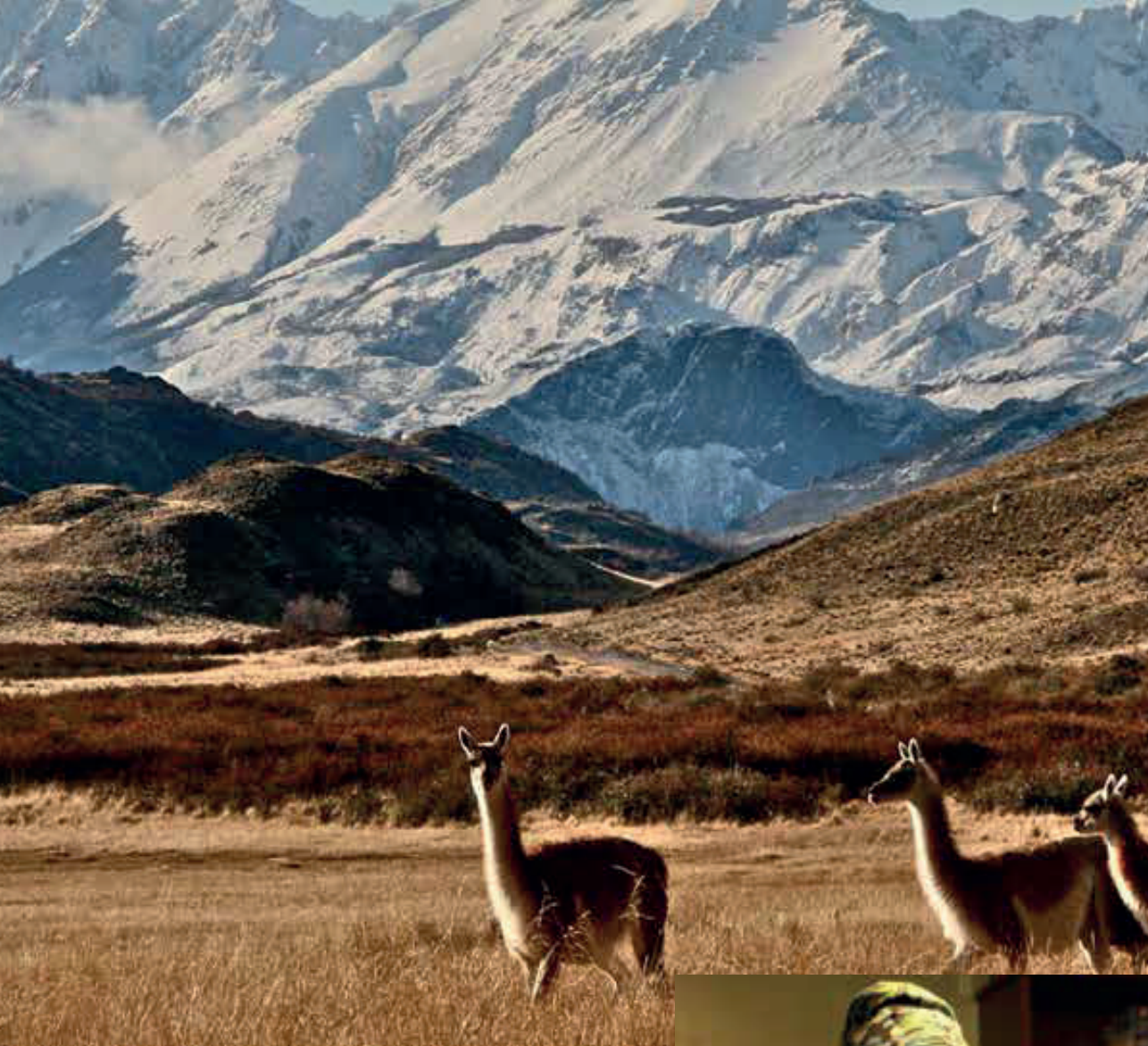

## Parque Nacional PATAGONIA

Aledaño a la localidad de Cochrane y Chile Chico, el parque de 309.445 hectáreas de la región de Aysén, resguarda a especies como el Guanaco, el Huemul y la Vizcacha. El río Chacabuco cruza la estepa patagónica, originando humedales habitados por una gran diversidad de aves.

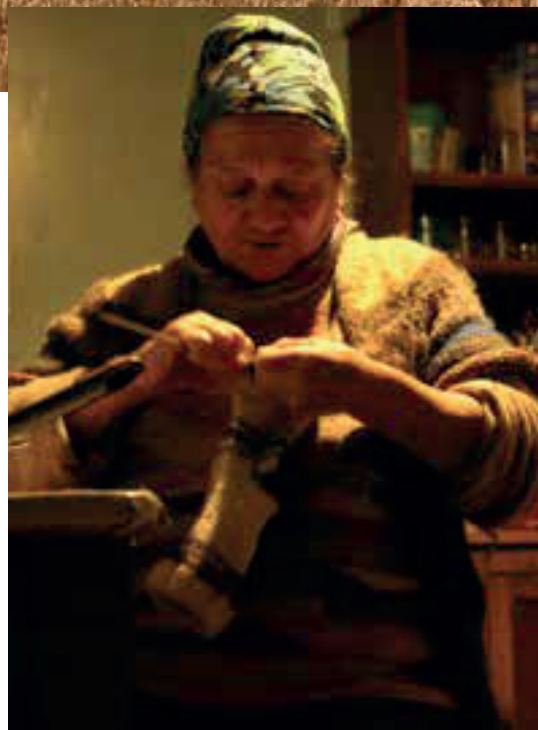



## Parque Nacional BERNARDO O`HIGGINS

Con sus 3.525.901 hectáreas es el parque más extenso de Chile y está dentro de los 10 más grandes del mundo. Ubicado en la región de Aysén y Magallanes, aledaño a Tortel, Villa O` Higgins, Puerto Edén y Puerto Natales, colinda con el campo de Hielo Sur.





## Parque Nacional KAWÉSQAR

Ubicado en la región de Magallanes, protege 2.494.903 hectáreas de los archipiélagos occidentales de la provincia del mismo nombre y de Última Esperanza. Sus costas son territorio ancestral de la etnia canoera Kawésqar que da nombre al parque, y sus aguas son habitadas por especies como la Foca Leopardo.





## Parque Nacional TORRES DEL PAINE

Declarado Octava Maravilla del Mundo y Reserva de la Biósfera, este parque de 181.414 hectáreas es el tercero más visitado de Chile. Su circuito de trekking rodea al macizo Paine, catalogado como una de las montañas más bellas del planeta y está ubicado cerca de Puerto Natales.





## Parque Nacional PALI-AIKE

Ubicado a 196 kms. de Punta Arenas en la región de Magallanes, protege 5.030 hectáreas de estepa patagónica y presenta escorial volcánico que inspiró a los Tehuelches a denominarlo “lugar desolado”. Resguarda especies como el Guanaco, Zorro Gris y Puma.







## Parque Nacional ALBERTO DE AGOSTINI

La imponente cordillera de Darwin desciende hasta el Océano Pacífico, originando profundos canales y fiordos que rodean las 1.460.000 hectáreas de esta Reserva de la Biósfera, ubicada al sur de Tierra del Fuego y accesible desde Puerto Williams y Punta Arenas, en la región de Magallanes.





## Parque Nacional YENDEGAIA

“Bahía profunda” es el significado en lengua yagán del nombre de este parque de 150.587 hectáreas, que es parte de la Reserva de la Biósfera Cabo de Hornos. Está ubicado en la isla de Tierra del Fuego en la región de Magallanes, a orillas del canal de Beagle.





## Parque Nacional CABO DE HORNOS

Declarado el 2005 como Reserva de la Biósfera, protege 63.093 hectáreas y en sus costas alberga especies como la Foca Leopardo, Delfines y Ballenas. Punta Arenas y Puerto Williams son sus principales puertas de entrada.





Puerto Montt

17 Parques Nacionales

+60 Comunidades

2800 Kilómetros

3 Regiones

11,8  
Millones de hectáreas  
protegidas como  
Parque Nacional

91%  
Del territorio de los Parques  
Nacionales de Chile

Cabo de Hornos

[www.rutadelosparques.org](http://www.rutadelosparques.org)  
[info@rutadelosparques.org](mailto:info@rutadelosparques.org)

